

臺中市中西區光復國民小學 附設幼兒園 家長手冊

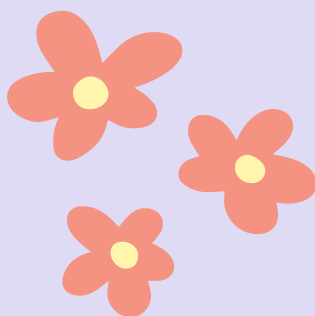

給家長的話



親愛的家長，您好！

恭喜您與孩子成為光復的一份子，幼兒園是每一個孩子校園生活的第一個階段，也是進入團體中學習的開始，必然是家長們既期待卻又對未知充滿擔憂的階段。

光復附幼一直以來秉持提供孩子更適切的學習環境及課程並不斷的自我精進為目標。近年來因應少子化、招收年齡向下延伸的發展以及評估孩子的學習現況，本園採「混齡及學習區教學模式」，並依據每學年招生情形微調班級學生。讓不同年齡段的孩子在班級中能透過自主學習、團體遊戲、例行性活動達到相互學習成長的目標。

混齡教學是指同個班級中有不同年齡的孩子，因此教師要設計適合不同年齡幼兒的課程，同時保持彈性與應變力，幫助幼兒個別化能力的提升。常言道言教、身教、境教是學習的要素，混齡就像一個家庭，家庭中有兄弟姊妹，滿足了我們現在小家庭裡沒有的要素，孩子們可以在哥哥姊姊的帶領中模仿學習，而哥哥姊姊也在帶領弟弟妹妹的過程中，懂得肩負責任，懂得分工分配、運籌領導，而教師肩負著讓孩子們在混齡的環境中，提供適切的教材教具、課程活動安排與設置情境，幫助孩子們有效發展各項能力，實則是另一種挑戰。

為讓家長們更瞭解寶貝們在幼兒園的生活及光復附幼的相關訊息，這本家長手冊提供給您參考，希望家長們能仔細閱讀，並配合園方的相關規定。在未來的日子裡，我們需要您的共同參與，關心孩子的生活與學習，讓我們共同為孩子的成長盡一份心力！



臺中市區光復國民小學附設幼兒園全體教師 敬上



目錄

對孩子來說，上學是一件既興奮又具挑戰的事，為了幫助孩子能逐漸適應開學初期的這段時間，我們將介紹以下幾點事項，請您密切配合。

- 以下章節分為：

壹、幼兒園簡介：

- 一、幼兒園平面圖 p3

貳、開學的準備：

- 一、家長及孩子的心理準備 p4-5

- 二、我的學用品 p6

參、幼兒園教保方式與內容說明：

- 一、臺中市區光復國民小學附設幼兒園課程說明 p7

- 二、臺中市區光復國民小學附設幼兒園一日作息表 p8-9

肆、幼兒園餐點及體能活動：

- 一、幼兒園餐點保健 p10

- 二、幼兒園體能活動 p11

伍、幼兒園託藥及接送安全說明：

- 一、幼兒園託藥辦法 p12

- 二、幼兒園託藥流程圖 p13

- 三、生病不上學宣導 p14

- 四、上放學接送辦法及說明 P15

陸、幼兒園延長照顧服務.學費說明.收退費辦法.保險理賠流程：

- 一、幼兒園延長照顧服務說明 p16

- 二、幼兒園學費說明 p17

- 三、幼兒園收退費辦法及流程 p18

- 四、幼兒園保險理賠流程 P19

柒、親師溝通及聯絡方式：

- 一、幼兒園親師溝通方式及連絡電話 p20

捌、附件：

- 一、臺中市區光復國民小學附設幼兒園接送委託書(附件1)

- 二、臺中市區光復國民小學附設幼兒園託藥單(附件2)

- 三、臺中市區光復國民小學附設幼兒園延長照顧臨時參加注意事項暨同意書(附件3)





幼兒園平面圖

光復附幼班級位置圖及分機號碼

****光復國小總機:04-2229-4174**

****光復幼兒園專線:04-2226-3630或22294174#770**

****光復幼兒園位於2樓**



一樓遊戲場

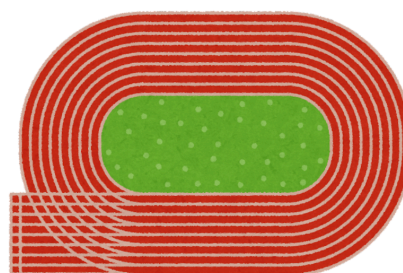

三民路大門口

三民路

平等街

2樓

多功能教室
714

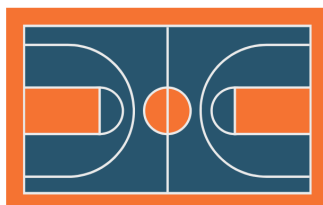

3樓

積木教室
749

幼兒園
圖書室
769

彩虹班
778

大體能
教室
772

幼兒園
辦公室
770

樓梯

學前巡輔班
779

樓梯

廁所
貓頭鷹

白雲班
622

白雲班
623

藍天班
624

藍天班
739

公園路側門口(幼兒園上放學出入口)

公園路



家長的準備

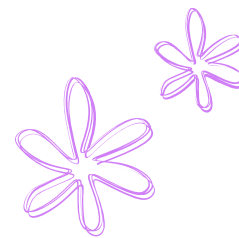

當孩子準備好上幼兒園，相信家長的心情一定忐忑不安，幼兒園也是離開家庭踏入社會的第一步，孩子與家長都需做好準備，才能減少不安與焦慮的心情。

(一)能力養成與作息訓練

由家庭教育養成基本生活自理能力及規律的作息，使幼兒進入群體生活時能充滿自信的於不同領域中學習與成長。

- 1.生活自理能力養成：培養幼兒自己吃飯、穿脫衣服和鞋子、如廁、喝水等，與教師討論其特殊需求，以及規劃後續生活自理方向與目標。
- 2.規律的作息訓練：提早調整幼兒生活作息與學習場所的作息達一致，例如起床、午休、用餐時間等等，以利幼兒具有充足睡眠與規律生活，使情緒穩定以縮短適應期，達到有效的學習。

(二)心理的調適與準備

- 1.心理態度的調適：學習放手為首要任務，相信幼兒有能力獨立面對新的人事物，信任幼兒園與教師，建立積極與良性的溝通關係，共同討論學習策略的目標與調整方向，在成人教養態度一致下，才能幫助幼兒渡過焦慮期。
- 2.上學用品的準備：確定開學用品清單，與幼兒一同進行準備的工作，例如於個人物品上標示名字或貼姓名貼紙，以建立幼兒的自我認同感，提升上學的意願。

*以上文章摘自臺中市社會局發行-耶!我要上幼兒園了





孩子的準備

孩子踏入幼兒園的那一刻，要離開熟悉的爸爸媽媽，要進入新的環境，孩子一定會感到不安，同時焦慮的情緒也可能伴隨哭聲，這時孩子自己的能力如果建立起來，對於孩子的情緒也會更穩定，更快的適應幼兒園的團體生活。

(一)獨立生活能力養成

- 1.生活自理能力訓練：依照幼兒生理年齡，漸進式的訓練其獨立自主的生活能力，以及個人衛生整潔的養成，透過良好的個人習慣能增加身體健康與學習自信。
- 2.生活認知與作息調整：具備基本的自我概念，進而認識自己的班級教師與同儕、瞭解生活作息的規劃、具備基本的生活常識，如認知概念中-日常物品名稱、顏色、數字等。
- 3.提升溝通與人際互動：多提供幼兒與人互動的機會，鼓勵其因應情境表達自我想法，並具備理解簡單指令的能力。
- 4.建立社會團體規範：藉由日常生活經驗，引導幼兒有輪流、排隊、分享等規範，並學習遇到問題與衝突時，能有解決問題的能力。

(二) 心理的調適與準備

- 1.建立安全感：入幼兒園後，幼兒將會與主要照顧者分離，因其年齡、氣質、依附程度對照顧者會產生的分離焦慮情形皆不相同，可藉由短暫的分離練習、攜帶安撫物等方式，減緩分離焦慮的產生。
- 2.培養入學的期待感：入學前可透過繪本故事引導或手足的經驗分享，與幼兒討論上學的喜悅感，建立上學的概念與想像，營造期待感。

在孩子成長及學習的路上，需要老師、家長、孩子一起配合
相信您與園方建立良好的「合作」關係，孩子在幼兒園的
成長階段能學習的更好!!!



我的學用品

以下物品，請家長幫孩子寫上姓名或黏上姓名貼紙：

1. 室外拖鞋一雙

2. 水壺. 牙刷及漱口杯

3. 棉被一套+裝棉被的袋子

4. 餐碗三個(含碗蓋及湯匙)

5. 備用上衣、褲子三套

6. 口罩、手帕

~家長需為孩子準備的物品~

室外拖鞋



水壺



牙刷漱口杯



棉被



備用衣物



口罩



手帕



餐碗





幼兒園課程活動

本園採學習區課程模式，以遊戲為取向，結合六大核心素養，強調孩子從遊戲中學習，提供孩子自主探索的學習區域。

★何謂學習區活動：

基本區域有：語文區、數學區、扮演區、積木區、美勞區、組合建構區。各學習區我們依照幼兒的興趣、能力，事先規劃多樣性的學習環境，提供豐富媒材，讓孩子探索與操作，孩子依個別需求、發展、興趣、和能力來選擇參與的學習區域，重視學習過程中孩子的解決問題能力、生活自理能力、表達溝通能力、關懷合作能力、思考創造能力。

學習是一連串探索的歷程、時間的累積，我們期望透過逐漸深化的學習探索歷程讓孩子在學習活動中玩出學習力！



★ 六大核心素養：覺知辨識、表達溝通、關懷合作、推理賞析、想像創造、自主管理。



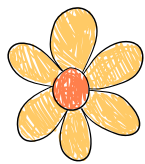
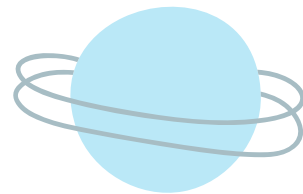
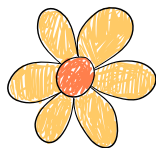

臺中市中區光復國民小學附設幼兒園

3-5歲一日作息表

時間	寶貝的一天
07:20-08:30	幼兒入園(整理個人物品/晨讀時間)
08:30-10:00	活力點心/出汗性大肌肉活動
10:00-11:30	學習區探索
11:30-12:30	營養午餐
12:30-13:00	環境整理/餐後潔牙
13:00-14:30	甜蜜夢鄉
14:30-15:20	下午茶點心時間
15:20-16:00	生活教育/故事時間/學習區分享
16:00~	快樂放學

* 本作息表為預定流程，可依照實際教學需要彈性調整。



臺中市中區光復國民小學附設幼兒園

2歲專班一日作息表

時間	寶貝的一天
07:20-08:20	幼兒入園(整理個人物品/晨讀時間)
08:20-09:20	出汗性大肌肉活動
09:20-10:00	活力點心
10:00-11:30	學習區探索
11:30-12:30	營養午餐
12:30-13:00	環境整理/餐後潔牙
13:00-15:00	甜蜜夢鄉
15:00-15:30	下午茶點心時間
15:30-16:00	生活教育/故事時間/學習區分享
16:00~	快樂放學

* 本作息表為預定流程，可依照實際教學需要彈性調整。





幼兒園餐點保健

- 一、 幼兒園提供上午點心、午餐及下午點心。若孩子已在家用餐，學校上午點心需老師協助減量，請家長務必親自告知老師。
- 二、 幼兒園的營養午餐及點心均由檢驗合格廠商之專業營養師訂製菜單，由具執照認證的廚師現煮烹調，為孩子提供營養均衡、衛生安全的餐點。
- 三、 餐點菜單將公告於教育部校園食材登錄平臺2.0，歡迎家長參閱。
- 四、 園內備有足夠且均衡的餐點，請勿讓孩子帶零食入園，若有特別因素要讓孩子帶食物來園(例如幼兒慶生或旅遊等)，請詢問老師。
- 五、 每學年學校會定期進行視力檢查。近視是疾病，由於學齡前期兒童的用眼習慣來自家長或照顧者，為孩子建立近視防治的生活型態，從小即養成正確用眼的好習慣。

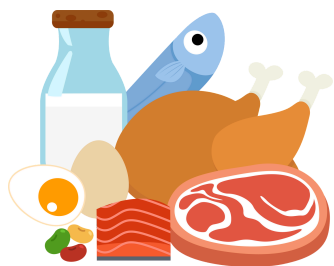



幼兒園體能活動



- 一、幼兒園設有體能活動空間，每日約上午8:30~10:00是幼兒園體能活動的時間，建議可以調整孩子的作息，跟上每日的體能活動。
- 二、體能活動指:肌肉活動牽涉手部、腿部以及軀幹的肌肉等部分，用來控制走路、跳躍等大動作。
- 三、依據幼兒教保及照顧服務實施準則:幼兒園「每日應提供幼兒30分鐘以上之出汗性大肌肉活動時間，活動前、後應安排暖身及緩和活動」。
- 四、運動前後會讓孩子飲用白開水，不足時可在幼兒園補充。





幼兒園託藥辦法



- 一、依據：幼兒教保及照顧服務實施準則第十一條規定辦理。
- 二、目的：維護幼兒身體健康與用藥安全，提供教保人員正確用藥準則與釐清教師、家長責任。
- 三、實施辦法：
 - (一)家長託藥前需詳填「幼兒餵藥委託單」並親自簽名，教保服務人員方能代為餵藥，恕不接受口頭託藥，填寫後連同藥品交予教保服務人員。
 - (二)請備好當日所需藥量，單次分裝，在藥水瓶、藥包上註明幼生姓名；勿將整份藥物帶來學校，避免幼兒忘記將剩餘藥劑帶回家。
 - (三)幼兒託藥藥品應以醫療機構所開立之藥品為限。其用藥途徑不得以侵入方式為之。如保健食品、塞劑、非醫療機構開立之處方籤藥物，不在餵藥範圍。
 - (四)有關藥物之副作用及不適症狀，家長應事先請示醫師，再轉告教保服務人員，以確保學生用藥安全。
 - (五)教保服務人員受託協助家長幫助幼兒餵藥，不負任何醫療責任。
 - (六)如發現幼兒有發燒、嘔吐、腹瀉、嚴重咳嗽或其他具傳染之疾病（如腸病毒、水痘、麻疹、流感、結膜炎...等），請家長攜回幼兒就醫並在家休息。
 - (七)法定傳染性疾病，請務必電話告知園方，勿讓幼兒入園，且自行做好居家隔離。

【註1】託藥單格式請詳閱頁面附件2，如不足可自行複印帶至學校。





幼兒園託藥流程圖

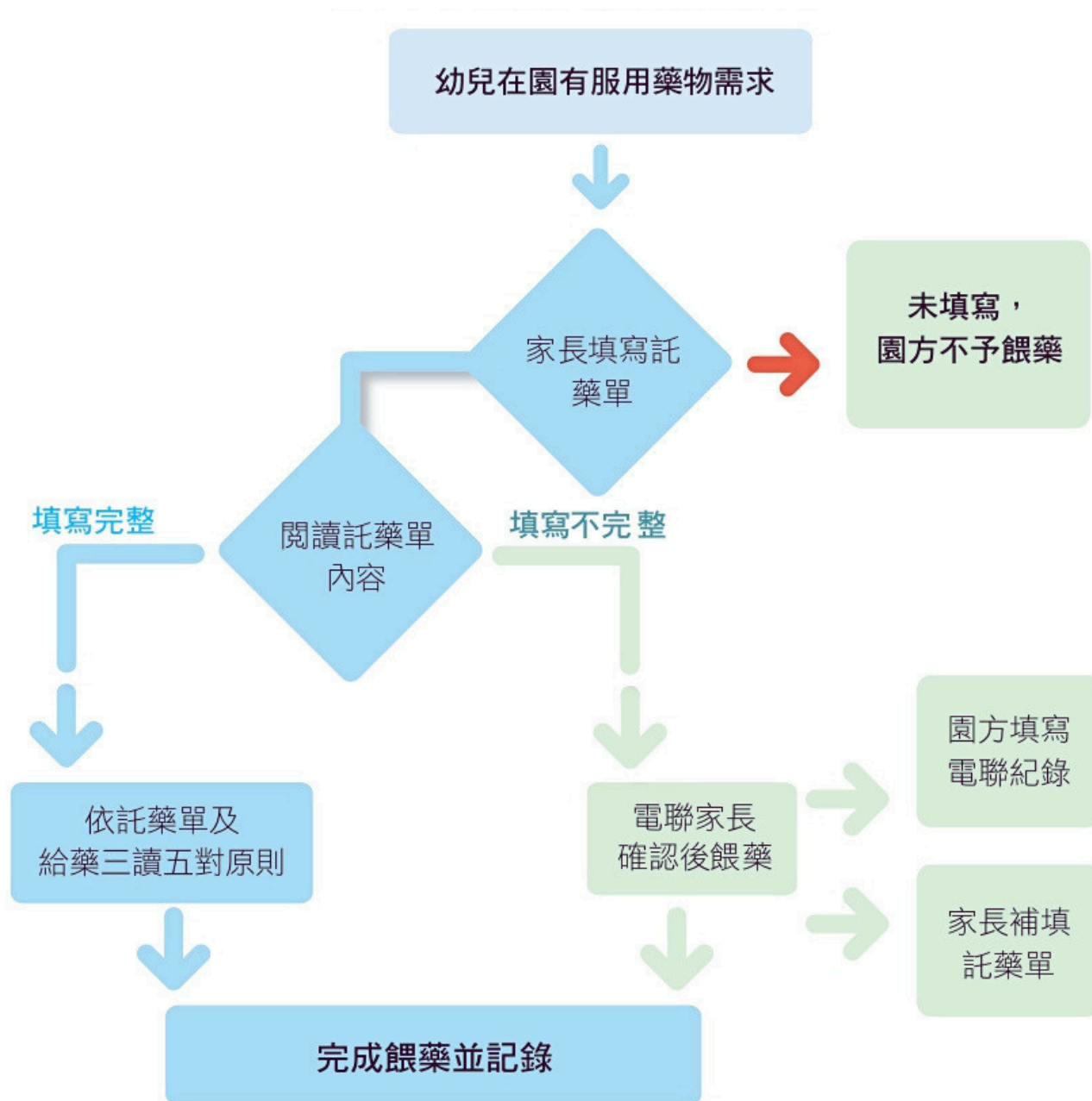

【註1】託藥單格式請詳閱頁面附件2，如不足可自行複印帶至學校。





生病不上學宣導

生 病 不 上 學

親愛的家長您好：

為加強幼兒園的感染控制、降低傳染病的群聚，學校每日持續進行防疫，導師與護理師會進行教學環境漂白水消毒和紫外線燈消毒。請家長加強居家環境衛生與消毒，與學校密切合作，留意孩子的健康狀況，共同維護學童健康。

請家長協助配合事項：

- 一、平日提醒學童衛生保健觀念：勤洗手，生病戴口罩，避免出入公共場所。
- 二、學童有感冒、發燒、嘔吐、腹瀉等身體不適症狀，請配合「生病不上學」，就醫後讓學童在家休息。
- 三、待症狀解除，至少 24 小時以後再恢復上學。
- 四、腸胃炎屬於高傳染性疾病，有嘔吐、腹瀉的孩童建議至少休息 2 天。
- 五、保持室內空氣流通及良好的衛生習慣，多運動、充足睡眠及營養，以增強抵抗力。
- 六、居家環境消毒方式：
每日漂白水稀釋消毒，消毒時應戴上手套與口罩，保持環境通風。
門把、桌椅、玩具：用 20cc 漂白水加 1 公升清水稀釋後消毒。
嘔吐物、排泄物：用 100cc 漂白水加 1 公升清水清理消毒。

~光復國小附設幼兒園 關心您~



上放學接送辦法 及說明

- 一、實施緣起:考量校園安全之大門管制措施，幼兒園學童年紀尚幼，上下學仍需家長看顧接送等因素，為確實落實校安與幼兒學童照護工作，遂訂立本辦法以為準則。
- 二、實施對象:幼兒園師生及幼兒
- 三、實施辦法:
 - (一)請家長親自將孩子送至園所並交付老師，幼兒園上放學時間，統一由公園路側門口進出。
 - (二)接送證校方統一製作，每戶以兩張為限，家長進出三民路正門及公園路側門，皆須配戴實體接送證，提供警衛及老師查驗。若接送證不慎遺失，請向班級老師提出申請。
 - (三)上放學時間:
 - 1.入園:7:20-08:30，8:30後統一從三民路大門進入，並配戴實體接送證供警衛查驗，若未攜帶實體接送證，請依規定換證入校。
 - 2.離園:16:00~(備註:公園路側門開放至16:10)、
 - 3.延長照顧服務時間: 16:00-18:00)
 - (四)若臨時有事情需提早接回幼兒，或家長無法親自接送，由其他委託人接送幼兒時，請務必事先告知班級老師，確保幼兒安全。
 - (五)如由安親班接送之幼兒，請家長填寫「接送委託書」和告知班級導師。
 - (六)為養成孩子規律作息及守時習慣，請依規定準時接送孩子上下學，勿過早或延遲，以免造成安全上的疑慮及影響孩子的情緒及學習品質。





幼兒園延長照顧服務說明

- 一、目的:協助雙薪家庭父母安心就業及減輕弱勢家庭經濟負擔。
- 二、實施對象:臺中市區光復附幼幼兒為限。
- 三、補助對象:符合下列資格者，可獲得政府經費補助。
 - (1)低收入戶、中低收入家庭及其他本局專案核准屬經濟弱勢且有必要協助之家庭之幼兒。
 - (2)家戶年所得新臺幣（以下同）三十萬元以下之五足歲幼兒。但不包括家戶擁有第三筆以上不動產且其公告現值合計逾六百五十萬元，或年利息所得逾十萬元以上者。
 - (3)臨時參加延長照顧服務者，請簽署「延長照顧服務臨時參加申請暨同意書」。

四、收費標準:

- (1)每日參加延長照顧服務者收費:1小時為35元/日、2小時為70元/日，每學期收費一次，併入註冊單一同繳納。

辦理時程	辦理時間	費用	備註
以第114-1學期 114.09.02~ 115.01.20	周一至周五 16:00-18:00	70元/日 *93天 =6510元	開學日、休業式及 畢業典禮當日都無 延長照顧服務

- (2)臨時參加者收費:以半小時為單位，收費以實際接送時間計算，接回幼兒時，將費用交給延長照顧服務老師，僅收現金。

*下午4:11-4:35收費30元，下午 4:36-5:05收費50元

*下午5:06-5:35收費80元，下午 5:36-6:05收費100元

- 五、退費標準:幼兒連續請假達5日以上(不包括例假日)應將費用退還家長。

【註1】依該學年度實際上課日數為主，將另行發放通知單。

【註2】臨時參加延長照顧服務，需填寫同意書，詳見頁面後方-附件3。



幼兒園學費說明

一、收費方式：以全學年(一學期)為收費。

二、收費原則：

*第一胎子女:每月繳費不超過1,000元。

*第二胎子女以上子女、低收/中低收/身心障礙幼兒:免繳費用。

家長繳費與原收費數額間之差額，由教育部支付。

*不包含學生保險費、家長會費、延長照顧費用。

三、收費明細會公告於幼兒園網頁。





幼兒園收退費 辦法及流程

一、依據:臺中市教保服務機構收費退費辦法第七、八條

二、辦理退費項目:

1.第七條:

幼兒因故無法就讀而離開教保服務機構者，教保服務機構應依下列規定辦理退費：

一、公立幼兒園及準公共教保服務機構：

(一) 學期教保服務起始日前即無法就讀者，全額退費。

(二) 學期教保服務起始日後離開教保服務機構者，按幼兒當月就讀日數及當月教保服務日數比率核實計算退費

2.第八條:

幼兒申請病假日數連續七日(含例假日)以上、幼兒申請事假於事前辦妥請假手續且請假日數連續十日(含例假日)以上，公立幼兒園及準公共教保服務機構按連續請假日數及當月教保服務日數比率核實計算退費；其他私立教保服務機構應退還請假期間之點心費、午餐費及交通費，其餘項目不予退費。

因法定傳染病或流行病流行性疫情或天災等強制停課連續五日（含例假日）以上，公立幼兒園及準公共教保服務機構按停課日數及當月教保服務日數比率核實計算退費。

【註1】以上法規資訊源自:臺中市教保服務機構收費退費辦法

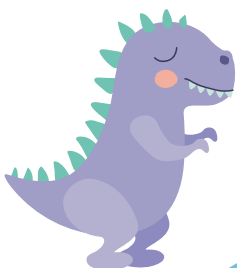



幼兒園保險 理賠流程

- 一、對象:就讀本園之幼兒，皆有投保學生團體保險。(低收入戶、重度身心障礙重度身心障礙人士子女、原住民全額補助)
- 二、費用:依學生團體保險相關規定辦理。
- 三、保險期間：自每年8/1日起至隔年7/31日止，為期一年。
- 四、理賠申請時效:請求之日起二年內。
- 五、理賠項目:投保期間因疾病、意外傷害事故於醫院接受住院治療者、傷害門診、專案補助重大手術等。
- 六、申請所需文件如下：

- (1)理賠申請書(請家長協助填寫相關資料)
- (2)醫療診斷書(由醫療機構開立，需額外付費)
- (3)醫療費用收據(得以副本代替，但需加蓋醫院關防)
- (4)符合保險費補助資格證明(專案補助重大手術)

流 程 說 明		
1 家長收集單據	醫療單據	在有健保的醫院看病(意外傷害)的每一張收費收據正本
	醫師診斷書正本	(『影印』本要有醫院的蓋章證明---與正本相符)
2 家長填寫	保險理賠申請書	學生團體保險理賠申請書 (向園所老師索取或至國泰人壽官網下載表單列印)
3 交給老師	以上資料請交給班級導師	
4 連絡電話	電話：04-22294174 分機770	
5 備註	◆畢業生以每年7月31日為截止日 ◆每年學生團體保險皆會重新招標，承辦保險的公司以及保險金額可能會有不同請家長注意。	

- ◎ 請您務必保留相關醫療費用收據，掛號費、診斷書、疾病門診、傷患運送、病房陪護或指定醫師等費用不予理賠，並向園方提出申請需求，由我們代為替您申請。
- ◎ 依當年度得標之保險公司，承辦學生團體保險之相關規定辦理。



幼兒園親師溝通方式 及連絡電話



幼兒園親師溝通方式為親子橋，一週發回，家長若有其他溝通事項，可以在放學時間時和老師們做溝通，或另外與老師約時間。

班級連絡電話及分機：



幼兒園辦公室電話: (04)2229-4174轉770

幼兒園辦公室專線: (04)2226-3630



星星班 (04) 2229-4174 #775



白雲班 (04) 2229-4174 #623



彩虹班 (04) 2229-4174 #778



微風班 (04) 2229-4174 #774



藍天班 (04) 2229-4174 #624



太陽班 (04) 2229-4174 #773



月亮班(04) 2229-4174 #776

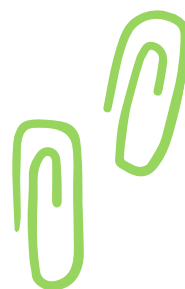

臺中市中區光復國民小學附設幼兒園 接送委託書

立委託書人 (幼兒家長或監護人)

因不克親自至貴園接送

子女，特委託(業者名稱全銜)

於下課後至臺中市中區光復國小附設幼兒園，接送子女

* 委託接送時段(請委託人勾選)：

星期一	星期二	星期三	星期四	星期五
<input type="checkbox"/> 下午放學 <input type="checkbox"/> 其他：	<input type="checkbox"/> 下午放學 <input type="checkbox"/> 其他：	<input type="checkbox"/> 下午放學 <input type="checkbox"/> 其他：	<input type="checkbox"/> 下午放學 <input type="checkbox"/> 其他：	<input type="checkbox"/> 下午放學 <input type="checkbox"/> 其他：

此 致

臺中市中區光復國民小學附設幼兒園

委託人簽名：(家長或監護人)

委託人與幼兒關係：

受託單位：(業者名稱全銜)

受委託人姓名：

受委託人身分證字號：

受委託人聯絡電話1：

受委託人聯絡電話2：

中華民國 年 月 日

臺中市中區光復國民小學附設幼兒園託藥單(個人用)

班級	班	幼兒姓名			
託藥日期	____年____月____日至____年____月____日 (一張託藥單可使用5天, 限同藥品) (不同藥品請更換新的一張託藥單)				
託藥時間	<input type="checkbox"/> 午餐前 <input type="checkbox"/> 午餐後		家長簽名		
託藥內容	<input type="checkbox"/> 每次藥包____包, 藥水____C.C. <input type="checkbox"/> 外用藥膏/眼藥水: 用藥部位____劑量:____ <input type="checkbox"/> 其他用藥說明:____				
在校餵藥紀錄					
餵藥日期	____月____日	____月____日	____月____日	____月____日	____月____日
餵藥時間					
餵藥教師簽名					
備註	為確保幼兒用藥安全, 下列事項請家長配合: 1. 請詳填託藥單, 如未填寫託藥單或家長未簽名者不予餵藥。 2. 藥品以醫療機構所開立之藥品為限, 不代餵成藥或保健食品; 且用藥途徑不得以侵入方式為之(如: 塞劑)。 3. 幼兒若有發燒情形, 園方將通知家長帶回, 請勿帶退燒藥。 4. 請帶單次服用藥物, 放置於藥袋內, 並在每一包藥粉及藥水上標示幼兒姓名。 5. 託藥單若不敷使用, 可自行影印或向老師索取。 6. 依據《幼兒教保及照顧服務實施準則》第11條規定辦理。				

臺中市中區光復國民小學附設幼兒園託藥單(個人用)

班級	班	幼兒姓名			
託藥日期	____年____月____日至____年____月____日 (一張託藥單可使用5天, 限同藥品) (不同藥品請更換新的一張託藥單)				
託藥時間	<input type="checkbox"/> 午餐前 <input type="checkbox"/> 午餐後		家長簽名		
託藥內容	<input type="checkbox"/> 每次藥包____包, 藥水____C.C. <input type="checkbox"/> 外用藥膏/眼藥水: 用藥部位____劑量:____ <input type="checkbox"/> 其他用藥說明:____				
在校餵藥紀錄					
餵藥日期	____月____日	____月____日	____月____日	____月____日	____月____日
餵藥時間					
餵藥教師簽名					
備註	為確保幼兒用藥安全, 下列事項請家長配合: 1. 請詳填託藥單, 如未填寫託藥單或家長未簽名者不予餵藥。 2. 藥品以醫療機構所開立之藥品為限, 不代餵成藥或保健食品; 且用藥途徑不得以侵入方式為之(如: 塞劑)。 3. 幼兒若有發燒情形, 園方將通知家長帶回, 請勿帶退燒藥。 4. 請帶單次服用藥物, 放置於藥袋內, 並在每一包藥粉及藥水上標示幼兒姓名。 5. 託藥單若不敷使用, 可自行影印或向老師索取。 6. 依據《幼兒教保及照顧服務實施準則》第11條規定辦理。				

臺中市區光復國小附設幼兒園
延長照顧服務臨時參加事項暨同意書

- 一、 參加對象:本校幼兒園幼兒
- 二、 補助對象:符合下列資格者，可獲得政府經費補助。
- (一) 當年度列冊有案之低收入戶、中低收入戶家庭幼兒。
- (二) 家戶年所得新臺幣 30 萬元以下之 5 足歲幼兒。(不包括家戶擁有第 3 比以上不動產且公告現值合計超過 650 萬元，或年利息所得 10 萬元以上者)
- 三、 臨時參加費用:每一小時以 50 元，每半小時以 30 元。
- 四、 注意事項:
- (一) 園內延長照顧服務之幼兒師生比，應符合幼兒教育及照顧法與相關子法規定。若超過規定之師生比，則不予收托。
- (二) 接送幼兒時，請簽署「延長照顧服務臨時參加事項暨同意書」並依實際加托時間繳清費用。
- (三) 臨時延長照顧服務之時間，以「半小時」為單位，收費以實際接送時間計算。
- (四) 收費明細:
- ▲接送時間-下午 4:11-4:35，收費 30 元
- ▲接送時間-下午 4:36-5:05，收費 50 元
- ▲接送時間-下午 5:06-5:35，收費 80 元
- ▲接送時間-下午 5:36-6:05，收費 100 元

延長照顧服務臨時參加同意書

本人(家長)_____係幼童之法定代理人，因故無法於放學時間前來幼兒園接回
_____(幼兒)，故今日臨時參加延長照顧服務。知悉臨時延長照顧服務之收費為
一小時以 50 元計算，半小時以 30 元計算，並當日繳交費用。

一、日期:_____年_____月_____日/時間:_____點_____分至_____點_____分

二、幼兒身分:

- ☐一般生 ☐家戶年所得新臺幣 30 萬以下之 5 足歲幼兒
- ☐低收入戶 ☐中低收入戶

三、費用:新臺幣_____元整

此 致

臺中市區光復國民小學附設幼兒園

立書人

家長姓名:_____ (簽名或蓋章) 連絡電話:_____

中華民國 _____ 年 _____ 月 _____ 日